ESTRADA na BOLÉIA®

"Vivendo o mundo das estradas"

Janeiro 2011 | nº 79
R$ 7,00

A opinião das montadoras que aproveitaram o crescimento econômico do Brasil para alavancar suas vendas

Balanço 2010

Ferrovia Norte-Sul

é inaugurada com trechos inacabados

Obras do PAC

Continuarão com o mesmo planejamento em 2011

Montadoras

Nova linha de financiamento. Confira!

Tarifa

Aumenta nas quatro praças de pedágio da BR-153.

E mais...

Notícias do setor de transporte, Dicas, Cursos e Piadas.

As notícias mais importantes do setor entregues no conforto da sua casa!

SEMPRE COM VOCÊ

+Conteúdo

12 Edições

R$ 80,00

Assine Já

11 5034-8222

contato@naboleia.com.br

fale conosco:

twitter

BLOGNB

NB eNaBoléia Comunicação Integrada

acervo digital

skype

www.naboleia.com.br

A Revista Estrada Na Boléia é uma publicação dirigida a caminhoneiros autônomos, frotistas, fornecedores e entidades do setor de transporte de carga.

Diretor
Emerson Castro
naboleia@naboleia.com.br

Redação
Claudia Gonzales
redacao@naboleia.com.br

Colaborador
Fábio Rogério
MTB. 30.656/SP

Assinaturas, circulação e publicidade
contato@naboleia.com.br

Design/Web
Raquel Correia
web@naboleia.com.br

www.naboleia.com.br

redacao.na.boleia twitter.com/naboleia

(11) **5034-8222**
ENDEREÇO:
Rua Épiro, 93, Casa 2
Vila Alexandria - São Paulo/SP
CEP: 04635-030

É proibida a reprodução parcial ou total das matérias publicadas nesta revista sem prévia autorização da Editora Na Boléia Ltda. As opiniões expressas nos artigos assinados são de responsabilidade de seus autores. Informes publicitários são de responsabilidade das empresas que os veiculam, assim como os anúncios são de responsabilidade das empresas anunciantes.

DISTRIBUIÇÃO DIRIGIDA

Impressão
Gráfica São Francisco

Circulação
Janeiro 2011

79ª EDIÇÃO
Ano VII

Carta ao Leitor

BALANÇO PARA O FUTURO

Para iniciar 2011 com boas notícias entrevistamos as montadoras de caminhões, que encerraram o ano calculando o grande aumento nas vendas. Todos os entrevistados cresceram devido ao aquecimento da economia brasileira e as facilidades impostas pelo governo, como o auxílio do BNDES e a redução do IPI (Imposto Sobre Produtos Industrializados).

As restrições, que foram o assunto do ano passado, continuam com a sua participação no setor. Agora em Brasília e na cidade de Campinas, sempre com o intuito de desafogar vias prejudicadas com o tráfego.

Uma nova linha de financiamento promete auxiliar montadoras, concessionárias e frotistas na compra e na gestão dos produtos.

Começamos a edição de 2011 com boas informações e a **Editora Na Boléia** espera que este ano seja assim: repleto de boas notícias para o segmento de transportes.

Boa Leitura!

Estradas
Boléia Carvão Diesel
Pedágio Solução 2011 Rochas IPVA
Leito Montadoras Restrição
Pavimentação Argentina Investimento
DPVAT Curiosidades

acervo digital

NB @NaBoléia Comunicação Integrada

BLOG NB

Terminamos 2010
com um sorriso
de orelha a orelha.

AN

MAN Latin America, fabricante dos Caminhões e Ônibus Volkswagen. Líder absoluta em vendas de caminhões no Brasil, pelo 8º ano consecutivo.

- Recorde histórico de vendas de caminhões: 48.649.
- VW 24-250 Constellation – Pelo 3º ano consecutivo, o caminhão mais vendido do Brasil.
- Líder na produção de caminhões no Brasil, pelo 4º ano consecutivo.
- Líder nas exportações de caminhões, pelo 2º ano consecutivo.
- Empresa de Maior Prestígio no setor de Caminhões e Ônibus, pelo 2º ano consecutivo.*
- Marca mais desejada entre as Concessionárias de todas as marcas de veículos comerciais, pelo 2º ano consecutivo. **

E, tenha certeza, vem muito mais em 2011.

*Revista Época Negócios - dez/10
**Fenabrave

MAN Latin America

www.man-la.com

Imagens meramente ilustrativas.

IBAMA
CONCESSÃO
HOMOLOGADO

Faça revisões em seu veículo regularmente.

MAN

por Fabio Rogério e Claudia Gonzales
fotos Divulgação

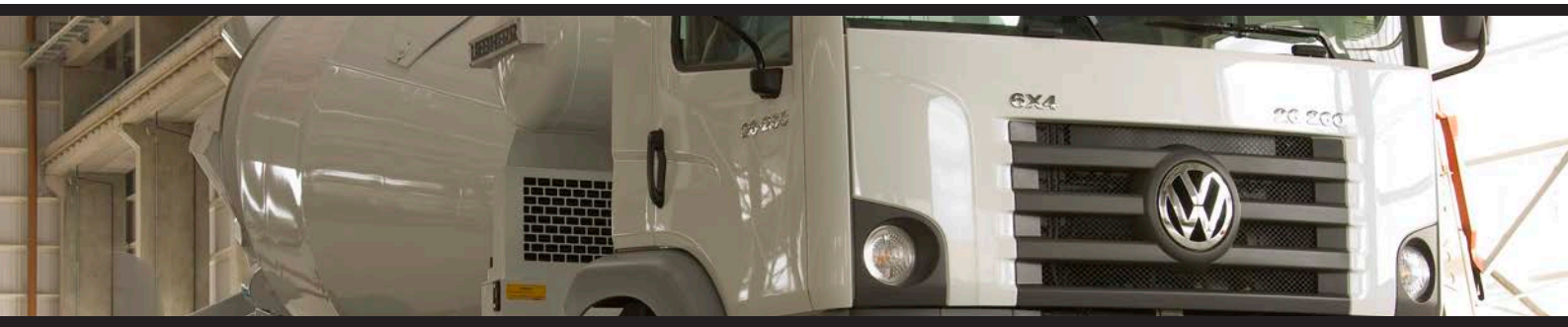

Balanço 2010
Perspectivas para 2011

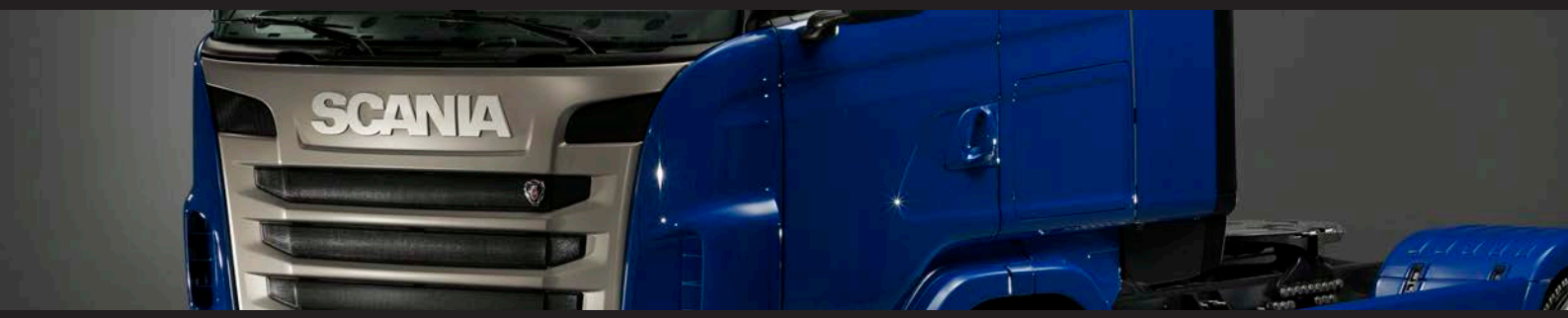

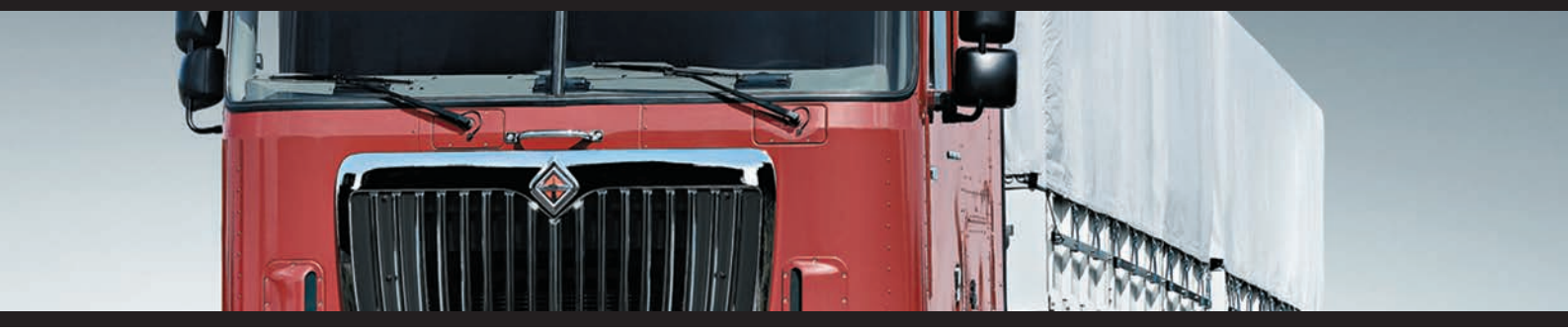

BOM RESULTADO

2010 terminou e foi um sucesso, montadoras comemoram o aumento das vendas e dos lucros e os caminhoneiros celebram o bom momento que atravessa o segmento do transporte rodoviário. O Brasil anda para frente.

O crescimento foi inegável, mas deve-se ressaltar que os investimentos acompanharam as necessidades do país e também passamos por muitas adversidades, como o grande aumento das restrições a caminhões em vários estados e os problemas de infraestrutura das estradas brasileiras. Para avaliar os resultados positivos e apresentar as perspectivas para **2011**, buscamos as opiniões das montadoras de caminhões.

O **presidente da MAN Latin America, Roberto Cortes**, avalia que a empresa encerrou o ano muito bem. Segundo ele "A crise econômica, a famosa crise econômica, já é passado. A empresa deverá apresentar um crescimento de 40% nas vendas em relação ao ano passado, vamos vender mais do que vendemos em 2008, ou seja, mais do que no ano anterior a crise, que foi o nosso ano recorde. Estamos bastante satisfeitos".

Ainda de acordo com ele, o incentivo do governo foi muito importante para a realização das vendas, como a redução do IPI (Imposto sobre Produtos Industrializados) e a tolerância máxima de 7,5% sobre os limites de peso bruto transmitidos por eixo de veículos à superfície das vias públicas.

O **diretor de vendas e marketing da Agrale, Flávio Crosa,** acentuou o crescimento da empresa em 2010, que foi de aproximadamente 20%, em relação a 2009, mas o balanço 2010 foi positivo para todos os entrevistados, tanto para MAN, Agrale, Scania, Mercedes-Benz e NC².

A Scania encerrou o ano de 2010 com um crescimento nas vendas em torno de 106,3%, em comparação ao ano anterior. "O Brasil corresponde a 87% das vendas de caminhões da Scania na América Latina e 47% em ônibus e nas vendas globais da Scania, o Brasil responde por 29% dos caminhões e 13% dos ônibus", segundo **Roberto Leoncini, diretor geral da Scania.**

Gilson Mansur, diretor de vendas de veículos comerciais para o mercado interno da **Mercedes-Benz do Brasil**, ressalta que "Em 2010, todos os segmentos de caminhões tiveram um excelente desempenho de vendas, em especial os de leves, semipesados e pesados".

Roberto Cortes
"A empresa deverá apresentar um crescimento de 40% nas vendas em relação ao ano passado".

CAMINHÃO

E os caminhões? Muitos modelos novos foram apresentados ano passado, a **MAN**, por exemplo, lançou o **VW Constellation 26.370**, o primeiro cavalo mecânico da linha VW Constellation com tração 6X4 e que atende as novas legislações do Contran (Conselho Nacional de Trânsito).

A **Scania** trouxe para o mercado o **King of the Road**, um caminhão com um motor V8 de 580 cavalos, a Agrale lançou seu primeiro cavalo-mecânico, o Agrale 8500 TR, o menor caminhão com quinta roda produzido no Brasil.

Com tantas novidades o que podemos esperar para este ano? O **presidente mundial da NC²**, **Al Saltiel**, revela que "A NC² está muito empolgada com os planos para o Brasil em 2011 e por oferecer o caminhão pesado **International 9800i** e o semipesado **International Durastar**". Ainda de acordo com ele "A rede de concessionárias está em expansão – ela contará com dez pontos de venda e de serviços até o final de 2010 – incluindo a NaviTruck (Grupo Konrad), Interforce (Grupo Catalão), Marcosa, Grupo Saga e Motobel. Em 2011, os planos contemplam a inclusão de outros 20, em meados de 2012 nós devemos ter aproximadamente 30 concessionárias e mais de 60 em 2015".

Agora devemos aguardar para as novidades, que se depender da MAN irão acontecer. Roberto Cortes comenta que "a política é trazer sempre uma novidade para os clientes" em todas as suas linhas.

A mídia em geral vem colocando o Brasil como o "País do Futuro" para o mercado de caminhões, por conta de futuras vendas impulsionadas por eventos como Copa do Mundo, Olimpíadas e crescimento do consumo do mercado interno nacional (renovação de frota e desenvolvimento de novos negócios, além dos sempre esperados picos do setor de agronegócio).

Com relação a isso, Al Saltiel, da NC² diz que "O Brasil é um mercado vital e em expansão para veículos comerciais". Ele também diz que "Existe uma realidade fundamental: a economia brasileira está crescendo. A taxa de crescimento atualmente está em 7% ao ano. O Brasil é uma das nossas prioridades em termos de mercado mundial e será a nossa base de distribuição em todo o Mercosul. O mais empolgante no cresci-

Gilson Mansur
"A meta da Mercedes-Benz é manter uma participação entre 29% e 30% de participação no mercado de caminhões em 2011".

mento econômico brasileiro é a expansão rápida dos consumidores de classe média que vão transformar a economia a longo prazo".
O presidente Al Saltiel ressalta que "O comprometimento a longo prazo com o Brasil, inclui a expansão da produção, criação de empregos e o desenvolvimento de uma rede de parceiros que serão treinados para fornecer serviços de qualidade para nossos veículos e marcas de âmbito nacional".

Gilson Mansur, diretor de vendas de veículos comerciais para o mercado interno da Mercedes-Benz do Brasil, diz que "A meta da Mercedes-Benz é manter uma participação entre 29% e 30% de participação no mercado de caminhões em 2011. A empresa está preparada para atender as novas demandas de vendas no mercado brasileiro, que tem exigido altos volumes de produção, devido ao excelente desempenho de atividades como mineração, construção, o agronegócio, o comércio varejista e da indústria, resultado do crescimento econômico do País".

Para que os bons resultados apresentados em 2010 continuem válidos este ano, devemos esperar que contar com os investimentos e com o apoio do governo, como disse Roberto Cortes, presidente da MAN Latin America, "Esperamos que as condições de financiamento, que o foco dado aos programas de investimento continuem. O país precisa que a relação BNDES, governo, bancos privados e a indústria automobilística está funcionando de uma forma bastante boa, estamos otimistas com o que vem pela frente".

Al Saltiel
"Existe uma realidade fundamental: a economia brasileira está crescendo".

Luciana Bautista

Roberto Leoncini
"O Brasil corresponde a 87% das vendas de caminhões da Scania na América Latina".

SP: Nova praça de pedágio em São Paulo

Começou a operação da nova praça de pedágio situada na SP-360 no Km 77, entre as cidade de Jundiaí e Itatiba. O valor cobrado é de R$ 1,85 para veículos leves e por eixo para os demais, a cobrança é bidirecional. A SP-360 corresponde a Rodovia Engenheiro Constâncio Cintrano, trecho administrado pelo Rota das Bandeiras.

Exército ajuda em patrulhas nas estradas

O Exército junto com a Polícia Rodoviária Federal (PRF) e a Polícia Militar Rodoviária Estadual (PRE) estão trabalhando em ações para impedir que carregamentos de armas e de drogas cheguem ao país pela fronteira com o Paraguai. As estradas são fiscalizadas e alguns acessos, como o de Ponta Porã estão sendo fechados.

GO: Circulação proibida em ponte

Tráfego restrito para caminhões na ponte sobre o rio Araguaia na BR-158, em Goiás. Os veículos possuem autorização para transitar das 8h às 11h, das 14h às 17h e das 21h às 6. O trânsito foi restrito graças ao aumento de fluxo na região. Não há previsão para o término da restrição.

União federal assumirá rodovias federais

Uma confusão marca a concessão das rodovias federais gaúchas. Agora a União assumirá a via, fiscalizando os pólos, que estão ligados as estradas até 2013. O governador eleito Tarso Genro recebeu o anúncio de interlocutores do Planalto que iriam trabalhar pela retomada da Rodovia.

Programa de crédito para montadoras

O Banco Itaú lançou uma linha de financiamento própria para montadoras, concessionárias e frotistas. O Copror possui muitas modalidades, além de possuir ferramentas para gestão online, no caso das montadoras os usuários do Compror Floor Plan podem gerenciar todo o processo pelo sistema do banco Itaú 30 horas.

PR: Melhorias para a logística

O secretário dos Transportes do Paraná, Mario Stamm Junior, cobrou melhorias na infraestrutura do Estado, e citou algumas obras importantes para estradas, o caso, por exemplo, da construção da BR-101 e da Rodovia Translitorânea. Stamm destacou também a importância de uma ferrovia para desviar o tráfego de trens da área urbana de Curitiba.

Linha Constellation com nova cama

Os caminhões VW Constellation versão cabine leito da montadora MAN Latin America, saíram, desde o começo do ano, com uma cama maior e mais confortável. As antigas camas possuíam 570 mm, enquanto as atuais saem de fábrica com 655 mm. O banco do passageiro passou por um reajuste longitudinal como item de série, o que permite. Os 85 mm foram ganhos através de abas dobráveis que ficarão sobre a nova cama, enquanto ela não estiver sendo utilizada.

Carvão: combustão espontânea?

No Seminário do Carvão que ocorreu no mês passado discutiram o que tratam como "o mito da combustão espontânea". O objetivo foi mostrar as autoridades que o carvão não deve ser considerado uma carga perigosa, pois não oferece riscos aos usuários das Rodovias ou ao ambiente e pode ser transportado por caminhões ou outros veículos de transporte para o seu destino final.

Obras continuarão em 2011

O ministro dos Transportes, Paulo Sérgio Passos, garantiu que as obras mais importantes continuarão com o mesmo planejamento, mesmo com a mudança de governo. Como exemplo, podemos citar a ampliação da Ferrovia Norte Sul, que chegará até Anápolis no final de 2011, segundo previsão.

IPVA mais barato devido a desvalorização do veículo

Já foi dito que o IPVA (Imposto de Propriedade sobre Veículo Automotor) terá um valor menor este ano. Porém, os proprietários não precisam se animar muito, pois na verdade o desconto se deve a desvalorização do veículo, o que significa que as alíquotas não sofrerão alteração. A tabela do IPVA 2011 traz 9.688 tipos de veículos, entre eles caminhões, carros e motos.

Ponte sobre o rio Jacuí é inaugurada

A ponte sobre o rio Jacuí localizada na RSC-287 foi inaugurada. Ela liga as cidades de Restinga Seca a Agudo e é considerada um eixo de ligação entre oeste e leste do estado. A antiga ponte havia desabado em janeiro do ano passado, deixando cinco pessoas feridas. A ponte obedece as normas estruturais para pontes rodoviárias, e possui capacidade para 45 toneladas.

Em PE, comissão aprova concessão de estradas

Foi aprovado na Comissão de Constituição, Legislação e Justiça da Assembléia Legislativa um projeto de lei que faz a privatização e permite a cobrança de pedágios nos trechos de estradas que cortam o Complexo de Suape. Agora o projeto passará para a comissão de Finanças e Administração e depois seguirá para o plenário da Casa, ela não deverá encontrar opositores.

Dpavt pagou mais de R$ 1,8 bilhão ano passado

Durante o ano passado, até novembro, o Dpvat (Seguro Obrigatório de Danos Pessoais Causados por Veículos Automotores de Vias Terrestres) havia pago mais de R$ 1,8 bilhão em indenizações. Em 2009 o valor chegou a R$ 1,9 bilhão pagos e foram registradas 256 mil indenizações.

Muitos problemas no Porto de Santos

Segundo um estudo do Centro Nacional de Navegação (Centronave) o Porto de Santos encontra-se em uma situação crítica, o que está ocasionando problemas em todos os complexos de cargas do Brasil. Os principais problemas são a alta incidência de atrasos nos embarques e desembarques e a longa espera para atracação de navios.

70% das obras previstas pelo PAC foram finalizadas

Até outubro de 2010, 70% das obras previstas para o eixo de logística foram concluídas pelo PAC (Programa de Aceleração do Crescimento). Das rodovias, hidrovias, ferrovias e portos que não tiveram as obras finalizadas, 24% mantém um ritmo adequado, 4% estão em estado de atenção e 2% em situação preocupante, segundo o 11º Balanço do PAC.

notícias
www.naboleia.com.br

por Claudia Gonzales ::: fotos Divulgação

deixe seu recado no TWITTER.COM/NABOLEIA

Finalizada a obra na BR-282

As obras de pavimentação da BR-282 foram concluídas em Santa Catarina. Ao todo foram 133 km asfaltados. O primeiro trecho fica entre Lages e Campos Novos e o segundo entre São Miguel do Oeste até Paraíso. A Rodovia é importante para o escoamento agrícola da região, assim como para conduzir os motoristas para cidades turísticas.

Alerta na Rodovia SP-333

A cidade de Marília, no interior de São Paulo, registra 38 mortes decorrentes de acidentes de trânsito desde o início de 2010. Deste total, 42,1% da vítimas faleceram na SP-333, o que representa 16 pessoas. Nenhuma via, exceto a SP-333 registrou mais que uma morte em um mesmo acidente ano passado, o que preocupa as autoridades.

RJ-104: Nova Iluminação

A Rodovia Amaral Peixoto (RJ-104) está recebendo uma nova iluminação em toda a sua extensão. Com a nova iluminação a economia será de 33%, segundo o Departamento de Estradas de Rodagem (DER-RJ). Diminuiram as obras nos horários de pico, para causar menos impactos no trânsito local. A RJ-104 liga Niterói, São Gonçalo e Itaboraí.

ATRASOS NA ENTREGA da Rodovia

A previsão para conclusão das obras da BR-448 (Rodovia do Parque) estava prevista para março de 2012, segundo o contrato. De acordo com o Departamento Nacional de Infraestrutura de Transportes (Dnit) a data deverá ser alterada para o final de 2012. A expectativa é que após sua conclusão ela diminua em até 40% o tráfego de veículos na BR-116.

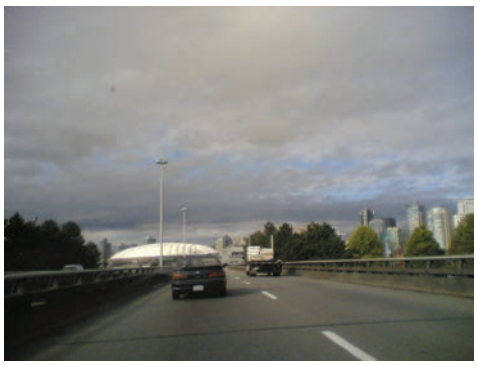

VIADUTO DA FERNÃO DIAS é liberado

O viaduto da Rodovia Fernão Dias (altura do Km 77,5) foi liberado entre as cidades de São Paulo e Mairiporã, no sentido Minas Gerais. Um deslizamento em fevereiro danificou a fundação da ponte, na época ela estava apresentando rachaduras e constataram um deslocamento de aproximadamente 10 centímetros no maciço.

Estrada da Boiada ganha LOMBADA

A nova pista da Estrada da Boiada ganhou uma lombada eletrônica, no trecho que liga Vinhedo a Valinhos. O equipamento foi instalado na pista sentido Vinhedo/Valinhos, antes de terminar a pista dupla. Um radar de velocidade já havia sido implantado no local, para monitorar a velocidade dos veículos.

Investimentos para obras na BR-369

As obras na BR-369 dependem da liberação dos recursos do governo federal. O investimento necessário para recuperação da via é de R$ 330 milhões para concluir 18 obras, que vão desde a readequação das alças Leste/Oeste até a interseção rodoviária da BR-369 com mais de 15 ruas e avenidas.

FALTA PAVIMENTAÇÃO nas estradas

Minas Gerais possui 7.224 km de estradas sem pavimentação em suas rodovias federais e estaduais, o que representa 27% da malha rodoviária do estado, que ao todo é de 26.951 Km. As rodovias federais possuem 617 km de estradas de terra e o restante pertence às estaduais. O asfaltamento nesses trechos custaria R$ 1,1 bilhão.

SP: 42 RADARES NAS Rodovias

As Rodovias de São Paulo já contam com 42 radares inteligentes, que monitoram desde licenciamentos em atrasos e limites de velocidade até veículos roubados, furtados, ou com pendência judicial. Os radares com Reconhecimento de Caracteres Ótico (OCR) foram instalados próximos aos postos da Polícia Rodoviária.

AUMENTO NO PEDÁGIO
é o tema no Paraná

O reajuste de 5% no valor das tarifas de pedágio no estado do Paraná pode não durar muito, se depender do colegiado do Departamento de Estradas de Rodagem do Paraná (DER). Eles decidiram recorrer da decisão da Justiça que autorizou o aumento. As concessionárias que fizeram o reajuste fazem parte do Anel de Integração.

2.696 RADARES NAS
Rodovias

E mais radares serão instalados no país... A expectativa é que neste ano sejam instalados 2.696 equipamentos até março nas rodovias federais. Os investimentos serão de R$ 804,7 milhões para compra, instalação e operação dos equipamentos. Nas áreas urbanas serão instaladas 1.130 barreiras eletrônicas, entre outros equipamentos.

BR-163/364
será duplicada

A BR-163/364 passará por obras de duplicação de 238 Km, entre as cidades de Rosário Oeste e Rondonópolis, em Mato Grosso, segundo informou o DNIT (Departamento Nacional de Infraestrutura de Transportes). O projeto inclui a construção de uma pista nova com duas faixas de rolamento, viadutos, pontes, retornos, acessos e benefícios para os pedestres.

REAJUSTE NA TARIFA em
quatro praças de pedágio

As quatro praças de pedágio localizadas na BR-153 terão um aumento tarifário de aproximadamente 4,17%, o que significa que o valor cobrado atualmente (R$2,80) passará para R$2,90. O valor ainda não foi confirmado pela ANTT (Agência Nacional de Transporte Terrestres), ou seja, o valor pode ser maior.

ESTRADAS VICINAIS
recuperadas

Os moradores de Nortelândia ficavam com as saídas da cidade restritas sempre que chovia na região, com as obras nas estradas vicinais o problema começa a ser resolvido. Desde a comunidade rural de Santaninha e a BR-364 receberam encascalhamento e patrolamento, totalizando 52 km.

BR-153:
Mais investimentos

O orçamento do Governo Federal reservou para a BR-153 cerca de R$ 55 milhões para obras neste ano, conforme as duas emendas apresentadas pela Comissão de Viação e Transportes e pela bancada paulista na Câmara dos Deputados. O dinheiro será investido para a construção do trevo em Bady Bassitt e para a duplicação da rodovia.

www.cared.com.br

CARED
Comercial e Distribuidora
O MAIOR DISTRIBUIDOR DE PEÇAS PARA CAMINHÕES, ÔNIBUS, CARRETAS E TRUCK´S...

- PEÇAS E SERVIÇOS
- ATACADO E VAREJO

(11) 2109 8200

* Consulte agora nossa equipe de vendas

A maior distribuidora de Peças VW, FORD
agora com toda linha de Implementos Rodoviários

Suspensys · Ford · JOST-Brasil · VW

Rua do Bosque, 984 - Barra Funda - São Paulo - SP - cep 01136-000 - vendas@cared.com.br
Faça revisões em seu veículo regularmente.

por Claudia Gonzales ::: fotos Divulgação

deixe seu recado no TWITTER.COM/NABOLEIA

Úteis...

SOBE

IPVA mais barato

Em São Paulo, o imposto 2011 será, em média, 7,2% menor do que em 2010. O mesmo acontece em Minas Gerais, onde a tabela de preços de veículos é a mesma dos paulistas.

Radares na BR-050

A Justiça Federal determinou a instalação de dois redutores eletrônicos de velocidade entre os km 53 e 57 da BR-050, entre Araguari e Uberlândia, em Minas Gerais.

Procaminhoneiro

A União Nacional dos Caminhoneiros apresentou ao BNDES um plano de adequação para o financiamento federal. O projeto apresenta soluções para o difícil acesso ao programa.

DESCE

Menos velocidade

Para crescer, o setor de mineração no Brasil planeja investir mais de R$ 20 bilhões em projetos de ferrovias e portos. Entre os projetos, está a construção de terminais portuários privados.

Atrás do prejuízo

Para crescer, o setor de mineração no Brasil planeja investir mais de R$ 20 bilhões em projetos de ferrovias e portos. Entre os projetos, está a construção de terminais portuários privados.

Tempo perdido

Navios de carga que passaram pelos portos nacionais esperaram 3 mil horas (ou 8,2 anos) para atracar entre janeiro e setembro, o que demonstra que a infraestrutura ainda é falha.

RESTRIÇÃO em Brasília

Os veículos pesados estão proibidos de trafegar na DF-150, que liga Sobradinho ao Grande Colorado, das 7h às 9h, e das 17h às 19h. A via alternativa será o Sobradinho II. O DER-DF diz que as medidas foram adotadas com a intenção de desafogar o trânsito nos momentos de maior fluxo de veículos na estrada.

TRANSPORTE de rochas

A Comissão de Serviços de Infraestrutura do Senado Federal analisa a proposta que prevê requisitos para transportar rochas ornamentais. Se aprovado, o texto determinará que cavalos e semirreboques terão travas frontais e laterais móveis e ajustáveis às dimensões da carga. As pedras ficarão presas com correntes tensionadas. O PBT será de 57 toneladas.

IN úteis...

A MODA AGORA É USAR vestido de carne

O apresentador de um programa de talentos da República Tcheca, Leos Mares, perdeu uma aposta e como resultado teve que usar um vestido de carne parecido com a peça que Lady Gaga usou na cerimônia de premiação da MTV Americana. O apresentador vai doar seu traje para um canil.

ENGOLINDO COBRAS literalmente

Já estamos acostumados com encantadores de serpentes, agora o que os habitantes de Antananarivo (Madagascar) presenciam é demais: o encantador de serpentes engole os répteis vivos e depois os retira! A cena deve chocar qualquer um que a presencie.

MAIS RESTRIÇÕES em Campinas

Para este ano, a Secretaria Municipal de Transportes de Campinas (SP) prepara novas leis para carga, descarga e circulação de veículos pesados na cidade. Haverá prazo para as transportadoras se adaptarem. O objetivo da proibição é estimular a utilização do anel de integração Eng. Rebouças, que será implantado entre o corredor central e o anel de contorno composto por sete rodovias que circundam Campinas.

TERMINAIS planejam crescimento

A Associação Brasileira de Terminais Portuários (ABTP) prevê que em quatro anos o Brasil chegará a quase 1 bilhão de toneladas movimentadas, desde commodities (carga de menor valor agregado) até contêineres (que contêm mercadorias mais nobres). Somente a CSN aposta R$ 410 milhões na expansão dos seus dois terminais arrendados no Porto de Itaguaí (RJ) - o Tecar, de granel sólido, e o Sepetiba Tecon, que opera contêineres.

ATIROU EM UM gatinho

Nos Estados Unidos, uma mulher de 52 anos foi presa acusada de crueldade contra os animais e uso de arma de fogo em público. O motivo: ela teria atirado em um gato. Polly Boykin se defende e diz que atirou em legítima defesa.

APRESENTADORA SE irrita ao perder implosão

A apresentadora Robin Baumgarten, da TV WGN, ficou irritada após perder uma implosão de uma ponte em Seneca, Illinois (EUA). O programa ao vivo foi cortado para uma transmissão no estúdio, no momento em que houve a detonação.

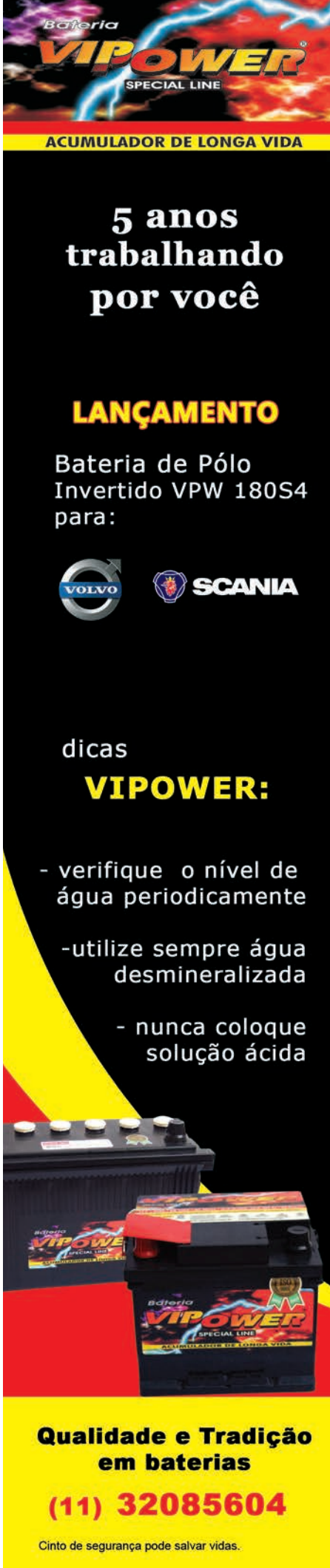

Aconteceu...

RECEITA APREENDE
R$135 milhões em importados

Foram apreendidos pela Receita Federal um recorde de R$ 135 milhões em produtos importados pelos Correios de São Paulo, entre os produtos estavam 410 mil celulares e 460 mil óculos chineses, que seriam importados por 130 empresas e pessoas físicas. A operação durou 108 dias e ficou conhecida como Leão Expresso 2010.
Os produtos eram artigos de consumo próprio de valor até US$ 3 mil, estavam subfaturados, com falsa declaração de conteúdo e pirataria.
Uma marca conhecida teve uma grande quantidade de produtos falsificados e, segundo um representante comercial da empresa esta foi a maior apreensão do mundo.

EX-PRESIDENTE
inaugura Norte-Sul

O trecho da Ferrovia Norte-Sul entre Anápolis (GO) e Palmas (TO) foi inaugurado pelo ex-presidente Luiz Inácio Lula da Silva, o que corresponde a 1.100 km de trilhos.
As obras ainda não foram totalmente concluídas e alguns trechos ainda precisam ser terminados. Lula disse que pretendia fazer a inauguração de todo o percurso, mas comentou que teve alguns problemas com as empresas responsáveis pela obra.

Acontece...

Minas: diesel mais barato

As rodovias mineiras BR-262, BR-153 e Fernão Dias possuem o diesel mais barato do país, de acordo com uma pesquisa feita pelo IPTC (Índice de Preços Ticket Car). Quem abastece o tanque na BR-153, paga em média R$ 1,92 por litro, já na BR-163 em Mato Grosso o valor sobe para R$ 2,22 por litro. O melhor preço do óleo diesel é encontrado no Distrito Federal.

Sem Parar nos postos

O Sistema de Pagamentos Automático dos Pedágios, mais conhecido como Sem Parar, poderá chegar aos postos de gasolina. O atual sistema funciona em 71 estacionamentos de São Paulo, Rio de Janeiro e Paraná. Além disso, o Sem Parar está presente em 47 das 53 concessões de rodovias do país.

SOLUÇÃO PARA
o setor de transporte

O Cartão Transportes Bradesco já é utilizado para pagamento de despesas de frete, combustível e pedágio, agora além dessas facilidades o cartão poderá ser utilizado para serviços de quitação de frete, emissão de nota fiscal de consumo de combustível e carga remota de Vale-Pedágio. O beneficio é uma exclusividade para clientes da CTF Technologies em parceria com a Bradesco Cartões. A parceria agrega as empresas Pamcary e Apisul, especializadas em gerenciamento de risco. O cartão é uma alternativa à antiga carta-frete, mecanismo informal de pagamento de frete, que foi proibido desde junho do ano passado.

PE: POLÍCIA
prende quadrilha

A Polícia Civil de Arcoverde, Sertão de Pernambuco, prendeu uma quadrilha acusada de roubo de cargas de caminhões em diversas cidade do estado. Os presos foram Joanilson Gomes Ferraz, de 40 anos, Amauri Gonzaga Silva, 26, Gentil Fernandes Filho, 41 e Marcelo Azevedo Bezerra, 37. A polícia suspeita que a quadrilha seja formada por dez pessoas, os outros acusados estão sendo investigados.

Argentina e as restrições

O governo argentino está disposto a aumentar às restrições ao Brasil. Agora uma ação comercial foi aberta contra uma fabricante de peças de automóveis. Se a medida não for anulada o governo brasileiro poderá utilizar as licenças não automáticas de importação, que acabariam atrasando a liberação de mercadorias importadas.

Venda de caminhão cresce

As vendas de caminhões e ônibus encerraram o ano com um crescimento de 40%, chegando a 190 mil unidades vendidas. O cenário positivo para a indústria foi o reflexo da economia brasileira. A previsão é que este ano o crescimento gire em torno de 10%, segundo o economista Ricardo Amorim.

Dicas de VIAGEM

Teresina

É a capital e o município mais populoso do estado brasileiro do Piauí. Localiza-se no Centro-Norte Piauiense a 366 quilômetros do litoral, sendo, por tanto, a única capital da Região Nordeste que não se localiza às margens do Oceano Atlântico. Seus principais pontos turisticos são a Central de Artesanato Mestre Dezinho que é uma verdadeira feira de arte da cultura piauiense, o Museu do Piauí, o Balneário da Curva do São Paulo e a Ponte Metálica João Luis Ferreira.

Parnaíba

É um município brasileiro do estado do Piauí. Além das belezas naturais, Parnaíba apresenta um grande valor histórico para o Piauí, apresentando principalmente nas proximidades do Porto das Barcas inúmeros imóveis históricos que traduzem a importâcia de Parnaíba, chegando naquela época a ser mais importante do que a ex-capital Oeiras e tendo até mesmo referências na Europa. Hoje apesar da falta de valorização, Parnaíba vem despontando como pólo turístico principalmente com base de apoio para quem quer conhecer o litoral do Piauí, Delta do Parnaíba e o Parque Nacional dos Lençóis Maranhenses.

Dicas de RESTAURANTES

Teresina

Favorito Bistrô
Av. N. S. de Fátima, 2616
(86)3233-8222

Camarão do Elias
Av. Pedro Almeida, 457
(86)3232-5025

Parnaíba

La Barca
Av. das Nações Unidas, 200
(86)3322-2825

Confraria do Paladar
R. Quetinha Pires, 36
(86)3323-9868

MAN E SCANIA, FUTURA FUSÃO?

As montadoras admitiram a negociação que seria realizada com a ajuda da Volkswagen, que detém participação nas duas fabricantes. Segundo jornais europeus a Volks aumentaria sua fatia na Scania e em seguida faria a transferência para a MAN. Devemos aguardar, pois até o momento elas estão apenas conversando.

ACABARAM AS MULTAS NA ARGENTINA

O governo argentino prometeu cumprir o acordo entre os países do Mercosul. Isso significa que o país não aplicará multas indevidas aos caminhoneiros brasileiros. As reclamações surgiam, porque as multas eram aplicadas com a alegação de que alguns caminhões não cumpriam o limite de altura. O acordo entre os países proíbe a prática.

FAIXA INTERDITADA NA MARGINAL PINHEIROS

A Marginal Pinheiros terá uma faixa interditada por 4 meses, entre as 23h e às 5 horas. A interdição no sentido Interlagos-Castello Branco, entre a Avenida dos Bandeirantes e a Rua Tucumã, já foi iniciada. O motivo é que haverá uma ampliação da pista local da Marginal, sob responsabilidade da empresa WTorre JK.

VELOCIDADE CONTROLADA EM ANEL RODOVIÁRIO

O controle de velocidade do Anel Rodoviário de Belo Horizonte voltou a operar. Os equipamentos foram desligados após o contrato com a empresa que os operava ser encerrado. O Dnit (Departamento Nacional de Infraestrutura de Transportes) fez um acordo com a empresa para religar os nove radares, até que outra empresa assuma a operação.

NÚMERO DE ACIDENTES CAI NA MARGINAL

A Marginal Tietê pode comemorar um boa resultado: o número de acidentes reduziu 35% na via, segundo a CET(Companhia de Engenharia de Tráfego). A porcentagem representa menos 323 casos de acidentes com vítimas. A Marginal tem sido vítima de inúmeras reclamações, pois alguns trechos encontram-se inacabados.

Outros destaques do BLOG NB

SAFRA DE GRÃOS EM ALTA

A safra de grãos seguem em alta no país. As exportações de milho já bateram o recorde histórico mensal em setembro, de aproximadamente 2 milhões de toneladas.

MENOS ROUBOS EM SÃO PAULO

A Secretaria de Segurança Pública do Estado de São Paulo (SSP/SP) revelou que o roubo de cargas diminuiu no estado de São Paulo.

NOVA VIA PARA O RIO DE JANEIRO

A BR-040 será duplicada 20 km da pista de descida. A nova via será utilizada para a subida e um túnel será aberto com 5 km de extensão.

PRESERVAÇÃO AMBIENTAL NA BR-440

Um Emissário Coletor de Esgoto será implantado na Rodovia BR-440 para eliminar as fossas e as obras de pavimentação respeitaram o traçado do manancial que abastece a cidade.

SOBE O TRÁFEGO EM TRECHOS COM PEDÁGIOS

O fluxo de veículos pesados em estradas com praças de pedágios subiu 8,9%, em relação ao mês anterior.

QUATRO NOVAS PASSARELAS NA BR-040

A Rodovia receberá passarelas entre Ribeirão das Neves e Contagem. A ação pretende reduzir o número de acidentes envolvendo pedestres.

RADARES NOTURNOS EM SÃO PAULO

Novos equipamentos foram instalados em vias de São Paulo, são radares capazes de identificar placas de noite e de madrugada.

twitter

twitter.com/naboleia

Veja o que está rolando

1 – Bom resultado: acidentes na Marginal Tietê caem 35%

2 – Faixa interditada na Marginal Pinheiros por 4 meses

3 – Radares voltam a funcionar no Anel Rodoviário de Belo Horizonte

4 – Governo argentino promete acabar com as multas indevidas

skype dicas via web
redacao.na.boleia

Mais, mais do YouTube

Na seleção de janeiro, para comemorar a chegada de 2011 trouxemos uma moça sentindo muito prazer ao votar, carros e caminhões praticando drifting e ainda encontramos uma propaganda sensacional da venda de lotes no cemitério Jardim da Eternidade.
Veja na Internet!

Palavras-chaves dos vídeos

1 – Votar es un placer
Uma propaganda muito "diferente" para levar os eleitores para as urnas.

2 – DRIFT : Diesel Mercedes W123 with SCANIA turbine
A técnica de drifting sendo testada em alta velocidade, confira!

3 – Caminhão Derrapando - Drifting
Drifting com um carro é uma técnica até comum, observe agora com um caminhão.

4 – Propaganda do Cemitério Jardim da Eternidade
A morte nunca mais vai te preocupar!

PARA NÃO ESQUECER

Alguns assuntos da última edição:

1 – Além de bons resultados para a economia, o ano de 2010 foi marcado pelas restrições aos caminhões em diversos locais de São Paulo e do Brasil. Os mostoristas que desrespeitarem a lei receberão multa no valor de R$85,00 e perderá 4 pontos na certeira.

2 – Novos radares que multam à noite em São Paulo já foram instalados pela CET-SP, os equipamentos são capazes de identificar placas de noite e de madrugada.

3 – Lançado o novo modelo de caminhão Iveco Vertis. O caminhão de porte médio foi totalmente desenvolvido no Brasil, seu motor é o Iveco-FPT NEF 4, com baixa emissão de poluentes e preparado para a conversão ao Euro V.

acervo digital

DE GRAÇA

Leia estas e outras reportagens no nosso site
www.naboleia.com.br

Curtas

Boléia sempre limpa Para deixar seu caminhão sempre em dia, vale a pena gastar alguns minutos que vão lhe ajudar nas muitas horas que você passa na estrada. Para manter os vidros sempre limpos e retirar a oleosidade que se acumula com a poluição, passe uma flanela com limpa-vidros. Se não quiser gastar muito, um jornal e álcool poderão dar o mesmo resultado.

Meio ambiente e caminhões Se uma cidade de um milhão de habitantes adotasse "telhados verdes", ela conseguiria reduzir emissões de carbono equivalentes a 10 mil caminhões em um único ano. Um estudo da Universidade de Michigan chegou à essa conclusão.

Homem é intimado 3 vezes a pagar dívida de 1 centavo Stuart Garfield, de 49 anos, já recebeu três intimações para que ele pague uma dívida de um centavo de libra para o Departamento do Trabalho e das Pensões do Reino Unido. Ele pensou que fosse um erro simples, quando recebeu uma carta. Funcionários do órgão disseram para ele não se preocupar, mas a cobrança não pára de chegar.

Em 19 anos, casal faz sexo com mais de 5 mil pessoas E depois dizem que os estrangeiros são "frios"... A britânica Sarah Moore, de 39 anos, e seu namorado, o americano Geoff Daniels, de 40 anos, estão juntos há 20 anos trabalhando na mesma profissão: eles ajudam homens, mulheres e casais a superar problemas como a perda da virgindade ou dificuldades em ter relações sexuais.

Entalou na máquina de lavar roupa Um menino chinês de três anos ficou preso por mais de uma hora no tambor de uma máquina de lavar roupa em Taiyuan, na província de Shanxi. Os bombeiros serraram a máquina para fazer o resgate do pequeno. O garoto Chaofan ficou preso na máquina quando estava brincando de esconde-esconde com sua mãe.

Entalou no buraco Na Índia, uma equipe de resgate usou uma escavadeira para libertar um bebê elefante que havia ficado preso em uma vala perto da cidade de Bokakhat. Como o filhote não conseguia subir as paredes de lama, a equipe cavou espaço suficiente para que ele pudesse sair sozinho. A mãe do filhote ficou próxima à área durante todo o resgate.

10 anos de Brasil Em dezembro do ano passado, o Fiat Ducato comemorou uma década de fabricação no Brasil. O furgão é ideal para o transporte de passageiros e o de cargas. Ele também entrega bastante conforto e segurança para o motorista, pois é equipado com airbag, ABS, ar condicionado, freio a disco nas 4 rodas, direção hidráulica, trava e vidros elétricos.

Acelera, Van! Os furgões Master podem se orgulhar por fazer parte de uma família campeã: A Renault conquistou o título do Mundial de Construtores da Fórmula 1 de 2010, com os carros da escuderia Red Bull Racing. Este é o nono título de Construtores obtido por carros equipados com o motor Renault.

Na rota da soja A cidade de Marialva, região de Maringá (PR), que recebe um grande fluxo de caminhões por conta da "rota da soja", inaugurou uma nova concessionária da Iveco. O estabelecimento teve um investimento de R$ 9 milhões, e conta com refeitório, oficina, sala de jogos e dormitórios, além de oficina exclusiva para funilaria e pintura e o local específico para lavagem de veículos.

Cão devora passaporte e casal perde lua-de-mel Os americanos Eric Mann e Brooke Blew planejaram passar a lua-de-mel em Cancún, no México. Quando chegaram autoridades mexicanas não permitiram a entrada do casal, por que o passaporte deles estava com marcas de dentes. O "culpado" foi o cão de estimação de Eric.

Pediu em casamento... No esgoto. E ela aceitou! O inglês Steven Sparks, de 41 anos, teve uma idéia, no mínimo, bizarra. Para pedir a mão de Carolyn Payne, 29 anos, ele a levou para visitar o esgoto da cidade de Brighton, na Inglaterra. Ali ele perguntou: "Você quer casar comigo?". A resposta foi sim.

Sem noção O Ryan M. McNames, de 19 anos, vai entrar para a história de Columbia (EUA). Ele foi preso após ligar para a polícia com o objetivo de reclamar do serviço prestado por duas prostitutas. Ele afirma que pagou US$ 60 para ver seios e receber sexo oral. Como uma das moças não cumpriu o acordo, ele queria o dinheiro de volta. Foi preso por incentivo à prostituição.

Classificados NB
o seu guia de bons negócios

Curtas

Freio Motor Ainda há quem prefira descer uma serra com o caminhão carregado na "banguela", o que é muito arriscado. O uso do freio motor não aumenta o consumo de diesel, pois só existe injeção quando se acelera. Outro "mito" é que o freio motor força o motor isto não ocorre porque, justamente com o freio, o motor trabalhará com temperatura e pressão constantes.

Você sabe cuidar da embreagem? É possível prolongar a vida útil todo dia, ao ligar o bruto, aguarde a pressão do ar subir até 5 bar. Se você acionar com uma pressão inferior, o pedal ficará pesado, forçará o sistema hidráulico e poderão surgir até vazamentos. Ao arrancar, use a marcha mais baixa e a menor rotação, evitando trancos no passar das marchas.

Escondendo coisas nos "pneuzinhos" Duas norte-americanas foram presas no estado de Oklahoma (EUA) acusadas de furtar mercadorias e escondê-las no sutiã e na "gordura corporal", segundo matéria do jornal "Edmond Sun". Ailene B. Brown, de 28 anos, e Shmeco Vashon Thomas, de 37, foram flagradas com US$ 2,6 mil em mercadorias – calças jeans, botas, uma carteira e luvas.

Cerveja salva? Bem, salvou a vida do inglês Snaz Martin, de 43 anos. Dono de uma "barriga de cerveja" e de um pub (o nosso boteco), ele levou uma facada de um cliente bêbado, que se irritou ao ser expulso do bar. Médicos que o atenderam lhe falaram que sua gordura extra impediu que a faca atingisse órgãos vitais.

Um ladrão diferente Na cidade de Jacksonville, Estado da Flórida (EUA), os criminosos tem atitudes bem peculiares. Um deles invadiu uma casa, preparou um bolo para comer, navegou em sites pornográficos na internet e dormiu em uma das camas. Só não foi preso porque um vizinho o flagrou e o "fora-da-lei" conseguiu fugir antes da chegada da polícia.

Afobado pára carro dentro de piscina Charles Marckenson, de 28 anos, parou o carro dentro de uma piscina em North Lauderdale, na Flórida (EUA), depois que tentou fugir da polícia. Ele foi abordado pelos policiais após ser encontrado dormindo dentro do veículo. Ao ser acordado, não pensou duas vezes e acelerou, atravessando uma cerca de um condomínio de apartamentos e parou dentro de uma piscina.

Vícios "malditos" ao volante NUNCA acelere durante uma troca de marchas! Isto reduz a vida útil dos componentes da embreagem e da caixa de câmbio, além de aumentar o consumo de diesel. Outra importante observação: sempre trafegue com o veículo engatado. Nas subidas, ao chegar no topo, não acelere: aproveite o "embalo" para economizar combustível.

Quinta roda Sempre lembre que a má condução do caminhão (como acelerações e frenagens bruscas, além de levar sobrepeso na carga) afeta diretamente a durabilidade da quinta roda. Se você notar algum problema na peça, vá à oficina junto com a carreta: o pino rei e a plataforma podem ser as causas do mau funcionamento.

Réplica de F-1 é feita com garrafas Na Tailândia, um shopping de Bangcoc, capital do país, expôs uma réplica de um carro de Fórmula 1 feita com garrafas de bebidas energéticas. A obra é a homenagem à equipe "Red Bull", a campeã do Mundial de Fórmula 1 de pilotos e construtores. Para construir a "máquina", foram usadas 2.615 garrafinhas.

Homem invade escola e dança nu para câmeras Dakotah Lamuska foi preso em Jackson, no Tennessee (EUA), depois que invadiu uma escola e foi flagrado dançando nu pelas câmeras de vigilância. Lamuska invadiu a escola quebrando uma janela, começou a dançar sem motivo aparente.

O programa era ruim, hein? A TV espanhola causa enjôo. Pelo menos foi o que aconteceu durante a transmissão ao vivo do programa "Saber Viver", do canal RTVE. Uma mulher da platéia foi flagrada vomitando durante o show. E tudo aconteceu enquanto a apresentadora falava – a espectadora aparece sentada em uma bancada, usando um saquinho plástico.

Casal é punido com multa por barulho durante sexo Stefanie Müller, de 24 anos, e Lucas Zetsch, de 25, foram multados em 100 euros (cerca de R$ 230) por excesso de barulho durante o sexo. Vizinhos ligaram para a polícia para reclamar que não conseguiam dormir por causa dos "sons de amor". Quando chegaram ao local, os policiais multaram, mas o casal se negou a pagar.

Classificados NB
o seu guia de bons negócios

Cinema...

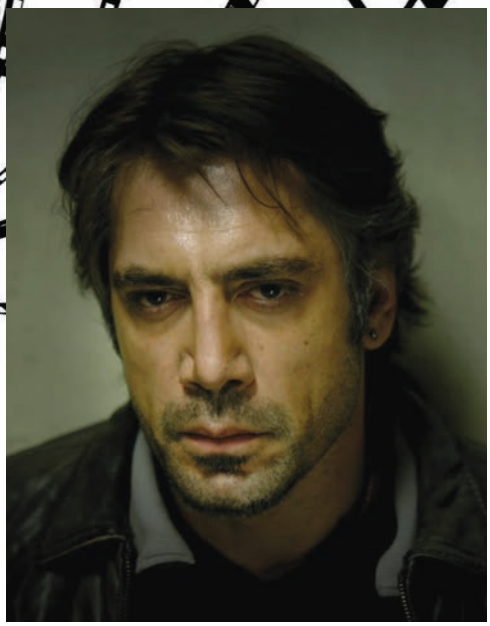

Biutiful

Uxbal é um pai devoto, amante atormentado, filho iludido, empresário do mercado negro, amigo de fracassados, caçador de fantasmas, sensitivo. Uxbal sente o perigo iminente da morte, tenta reconciliar seu amor e salvar seus filhos, além de tentar salvar a si mesmo.

O Turista

Johnny Depp atua como um turista americano cujos flertes brincalhões com uma estrangeira (a bela Angelina Jolie) levam a uma rede de intriga, romance e perigo.

Brasil Animado

Brasil Animado é o primeiro filme brasileiro em 3-D, conta a história de Stress & Relax: um empresário que só pensa em dinheiro e um diretor de cinema que vive insistindo pra que este invista em seus projetos.

Livro

Logística e Transporte de Cargas no Brasil Produtividade e Eficiência no Século XXI

O transporte de cargas é o principal componente dos sistemas logísticos das empresas. Sua importância pode ser medida através de, pelo menos, três indicadores financeiros: custo, faturamento e lucro.

DVD...

O cartel

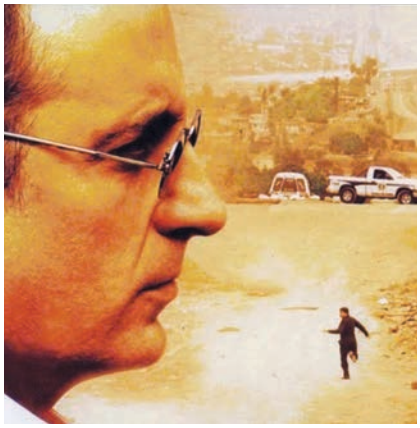

Em Tijuana, no México, Mark Shields (Litotta), um veterano assassino, é contratado para caçar Salazar (Garcia) um chefão do tráfico. Em uma virada do destino, ele encontra uma mulher, Olivia, que luta cara garantir o bem de sua filha.
(Paris Filmes)

DMX Pronto para matar

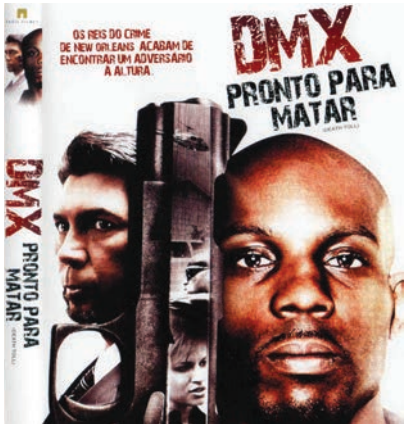

Em alerta após o furacão Katrina e assustada com os traficantes, a cidade de Nova Orleans - que tem o maior índice de crimes per capita em todo os EUA - precisa tomar uma atitude drástica contra os poderosos reis das drogas.
(Paris Filmes)

Legenda

- Ruim
- Bom
- Ótimo

Piadas NA BOLÉIA

Presente de Grego

A esposa, com o aniversário chegando, joga uma indireta no marido:
- Amor, meu aniversário está chegando e quero um presente bem legal. Vou te dar uma pista: vai de zero a cem em menos de 5 segundos, pode ser de qualquer cor.
No dia do aniversario a mulher encontrou um pacote no quarto com uma balança de banheiro, cor de rosa, novinha.
A propósito, o marido continua desaparecido.

Até que a morte os separe...

Um homem foi levado perante o juíz acusado de necrofilia, por ter feito sexo com um cadáver feminino.
Disse-lhe o juiz:
- Em 20 anos de magistratura, nunca ouvi uma coisa tão imoral. Dê-me uma única razão para eu não pô-lo na cadeia e jogar fora a chave!
- Vou lhe dar não uma, mas TRÊS boas razões:
1º) Não é da sua conta.
2º) Ela era minha esposa.
3º) NÃO SABIA que ela estava morta. Ela SEMPRE agia assim!
FOI ABSOLVIDO.

De volta para casa

Depois de algum tempo viajando, o sujeito entrou numa zona, deu R$ 500,00 para a cafetina e pediu:
- Eu quero a mulher mais feia da casa e um prato de macarrão bem gorduroso!!!
A madame respondeu:
- Olha cavalheiro, por esse dinheiro, você pode ter uma loura linda e um prato finíssimo!
- Minha senhora, eu não estou com tesão. Eu estou com saudades de casa...

Grave no celular

Dersa - 0800 055 55 10
Nova Dutra - 0800 017 3536
Autoban – 0800 555550
Ecovias – 0800 19 78 78
Autovias – 0800 707 9000
Polícia Rodoviária Federal – 191
Polícia Rodoviária de SP – 198
Corpo de Bombeiros – 193
Defesa Civil – 199
Disque Denúncia – 181

Cursos

05/02 - Estratégias para Logística de Transportes e Distribuição.

19/02 - Como Implantar e Desenvolver a área de Recursos Humanos na sua Empresa.

23/02 - Atualidades Sobre a Lei da Balança.

26/02 - Programa para Capacitação de Líder - Coach.

12/03 - Apuração de Custos Operacionais no TRC e Formação de Frete - Identificação e Análise da Apuração de Custos.

19/03 - AGestão Financeira do Contas a Pagar X Receber.

Informações: Setcesp
(11) 2632-1000 / 2632-1078
2632-1079

Feira internacional logística 2011

International Logistics Fair

14 a 17 Junho 2011

Parque da Uva

Jundiaí
São Paulo

Reserve sua área...

Pabx:
11 4526.2637

Nextel:
96*105755

Com o crescente desenvolvimento Logístico de Jundiaí e Região, a Logística.2011 visa a geração de negócios e a interação de novas tecnologias para o setor, oferecendo soluções em serviços, sistemas de transporte, logística de cargas, serviços para comércio exterior, equipamentos e tecnologias para profissionais qualificados e interessados em realização de negócios, troca de informações, relacionamentos, gerando grande visibilidade ao expositor.

Números e Expectativas:

- 100 Expositores
- 4 Dias de Feira
- 10 mil visitantes
- Palestras, congresso e networking

Na primeira edição da Logística, foram gerados diversos negócios e a meta de concentrar um público qualificado foi alcançada. Com a média de 100 expositores a Logística.2010 atingiu os resultados mostrados na ilustração ao lado.

Acesse:

www.feiradelogistica.com

E veja fotos e vídeos da 1ª Edição!

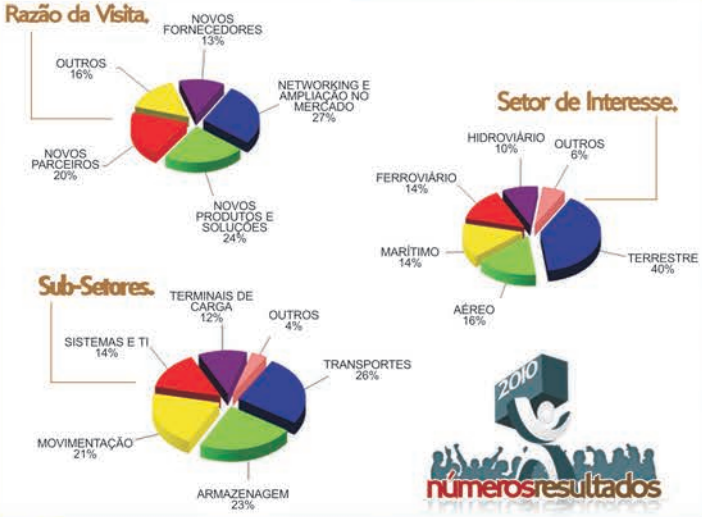

ADELSON EVENTOS

REALIZAÇÃO E ORGANIZAÇÃO

APOIO

APOIO

APOIO

CONGRESSO

APOIO INTERNACIONAL

MÍDIA OFICIAL

MÍDIA OFICIAL

MÍDIA OFICIAL